キミとアイドルプリキュア♪ You and Idol Precure♪

©ABC-A・東映アニメーション
MADE IN CHINA

キミとおうえん♪
キラキライト キュアキッス

対象年齢3才以上

取扱説明

●画像はイメージです。●取扱説明（本サイト）は必ずお読みください。

⚠ 警　告　（けいこく）

保護者の方へ 必ずお読みください。

●小部品があります。誤飲・窒息の危険がありますので、3才未満のお子様には絶対に与えないでください。

⚠ 注　意　（ちゅうい）

●本商品は電子部品を使用しておりますので、ペースメーカーをご使用の方はご注意ください。●ぶつけたり、ふりまわすなど乱暴な遊びをしないでください。●LEDの光の点灯を見続けないでください。気分が悪くなったりするおそれがあります。《電池を誤使用すると発熱・破裂・液漏れのおそれがあります。下記に注意してください》●万一、ボタン電池を飲み込んだとき、ボタン電池から漏れた液が目に入ったときは、すぐに医師に相談してください。漏れた液が皮膚や服に付いたときは水で洗ってください。●ボタン電池は飲み込むと危険です。お子様の手の届かない所に保管してください。万一、飲み込んだ場合は、すぐに医師に相談してください。●ボタン電池の交換は保護者の方が行ってください。●古い電池と新しい電池、いろいろな種類の電池をまぜて使わないでください。●＋－（プラスマイナス）を正しくセットしてください。●ショートさせたり充電、分解、加熱、火の中に入れたりしないでください。●廃棄するときは、自治体の廃棄物処理の指示に従ってください。

《使用上の注意》●本商品は精密な電子部品で構成されています。落としたり、水にぬらしたり、汚したり、分解したりしないでください。また、高温・低温になる所での使用、保管はさけてください。●プラスチック梱包材は開封後はすぐに捨ててください。●本商品には塗装部分がありますので、保管の際には他のもの（樹脂製品や家具、ソファー）と接触しないようにしてください。色が移る場合があります。●取付部分を無理な方向に強く引っ張ったり、曲げたりしないでください。●付属のリボンは、対応商品以外にはセットしないでください。破損のおそれがあります。

くちにいれない

あそぶまえに

セット内容と各部名称

- キラキライト キュアキッス…1個

正面



- プリキュアリボン（個人変身キュアキッスver.）…1個

正面



電池の入れかた

必ず保護者の方が行ってください。

LR44 × 3
ボタン電池（LR44）3個使用（付）

●セットされている電池は、テスト用です。

※LEDの発光が弱くなった場合は、すべて新しい電池に交換してください。

1 背面

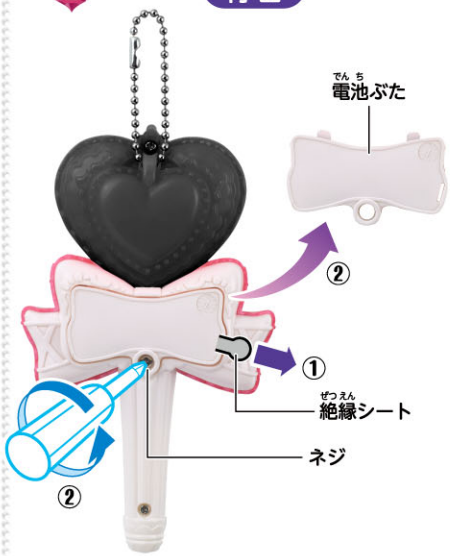

2



ボタン電池は上側が⊕に下側が⊖になるようにセットします。

3



1 ①絶縁シートを矢印の方向に引き抜きます。
②背面の電池ぶたのネジを＋またはードライバーで矢印の方向に回し、電池ぶたを取り外します。

2 古い電池を取り外して、新しいボタン電池3個（LR44・別売り）を＋－に注意してセットします。

3 電池ぶたの突起と本体のミゾをあわせ、ネジを 1 ②と逆方向に回してしっかりと閉じてください。

ボタンを押すと、キラキライトが光るよ!



※ボタンを押している間のみ光ります。



※本体が黒色のため、発光時に他キラキライトシリーズより暗く見える場合がございます。

別売りのキラキラショータイムマイクにセット!
キュアキッスの変身あそびがたのしめるよ!

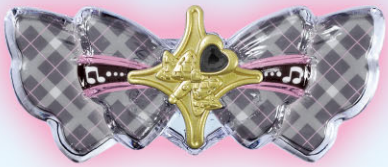



ハートをメロっとひとりじめ!
キミと口づけ、キュアキッス!

別売り

キミとアイドル変身♥
キラキラショータイムマイク

プリキュアリボンをセットしてあそんでみよう



別売り

キミとアイドル変身♥
アイドルハートブローチ



別売り

まねっこアイドル♪
おめめぱちぱちプリルシ